

12



ENCUENTRO OTROS TERRITORIOS

ARTES
ESCÉNICAS
ACCESIBLES
PARA
PÚBLICO
DIVERSO



18 AL 24 DE NOVIEMBRE
SAN JUAN DEL RÍO, QUERÉTARO
M É X I C O - 2 0 2 4

"Proyecto apoyado por el Programa de Apoyo a Festivales Culturales y Artísticos, PROFEST 2024"

"Este programa es público, ajeno a cualquier partido político. Queda prohibido el uso para fines distintos a los establecidos en el programa"

12 ENCuentRO OTROS TERRITORIOS

SAN JUAN DEL RÍO, 2024

ARTES
ESCÉNICAS
ACCESIBLES
PARA
PÚBLICO
DIVERSO

AD Audiodescripción
LSM Lengua de Señas Mexicana
R Funciones relajadas
IS Interpretación simultánea

Todas las actividades son de entrada libre

PROGRAMACIÓN

18 NOV

9:30 h



Taller Música Accesible

Imparte: **Andrés Otokani Álvarez García**
Asoc. **Armonía e Inclusión AC | San Juan del Río, Qro.**

Dirigido a: **Niñas y niños con/sin discapacidad**

Cupo: **20 participantes**

Sala de usos múltiples Amealco, Amealco de Bonfil, Qro.

11:30 h



Rock DI: Concierto de Rock accesible

Cía. **Rock DI | San Juan del Río, Qro.**

Dirigido a: **Público diverso en general**

Duración: **40 minutos**

Accesibilidad: **LSM**

Sala de usos múltiples Amealco, Amealco de Bonfil, Qro.

14:00 h



Inauguración del 12° Encuentro Otros Territorios

Auditorio del Centro Regional de Desarrollo Humano para Personas Adultas Mayores 'Consuelo Martínez de Gómez'

19 NOV

9:30 h



Taller Danza + Improvisación + Teatro
Imparte: **César Chagolla, Francisco Carrera y Ahmed Martínez**

Cía. **Cuerpo Abierto** | Ciudad de México
Dirigido a: **Jóvenes con/sin discapacidad** | 15 +
Cupo: **15 participantes**

Centro de Atención Múltiple NEMILIZTLI,
Tequisquiapan, Qro.

9:30 h



Taller de Clown

Imparte: **Gabriela Pescador**

Cía. **Colectivo Pies Hinchados** | Guadalajara, Jal.
Dirigido a: **Público diverso en general** | 15+
Cupo: **20 participantes**

Accesibilidad: **LSM**

Centro de Atención Múltiple NEMILIZTLI,
Tequisquiapan, Qro.

11:30 h



Hacia el alba

Cía. **Cuerpo Abierto** | Ciudad de México

Dirigido a: **Público diverso en general**

Duración: **50 minutos**

Accesibilidad: **AD + R**

Centro de Atención Múltiple NEMILIZTLI,
Tequisquiapan, Qro.

20 NOV

9:30 h



Taller Música Accesible

Imparte: **Andrés Otokani Álvarez García**

Asoc. **Armonía e Inclusión AC** | San Juan del Río, Qro.

Dirigido a: **Niñas y niños con/sin discapacidad**

Cupo: **20 participantes**

Centro de Rehabilitación Integral, DIF San Juan del Río, Qro.

11:30 h



Rock DI: Concierto de Rock accesible

Cía. **Rock DI | San Juan del Río, Qro.**

Dirigido a: **Público diverso en general**

Duración: **40 minutos**

Accesibilidad: **LSM**

Centro de Rehabilitación Integral, DIF San Juan del Río, Qro.

21 NOV

9:30 h



Taller El Cuerpo ANTENA, Prácticas Creativas Inclusivas

Imparte: **Antonio Quiles y Cía.**

Cía. **ALTERACIONES Danza Teatro | España**

Dirigido a: **Adolescentes con discapacidad intelectual | 15+**

Cupo: **25 participantes**

Salón de danza del Centro Regional de Desarrollo Humano para Personas Adultas Mayores 'Consuelo Martínez de Gómez'

11:30 h



Fragmento de la pieza Si te dicen SALVAJE

Cía. **ALTERACIONES Danza Teatro | España**

Dirigido a: **Público diverso en general**

Duración: **20 minutos**

Accesibilidad: **AD + R**

Auditorio del Centro Regional de Desarrollo Humano para Personas Adultas Mayores 'Consuelo Martínez de Gómez'

22 NOV

9:30 h



Encuentro de Reflexión: Artes Escénicas Expansivas

Espacio de diálogo e intercambio que interpela los modelos "inclusivos" de gestión, producción y creación escénica.

Dirigido a: **Comunidad artística, gestores(as) culturales, programadores(as), maestros(as) de educación artística y educación especial con y sin discapacidad. También colaboradores de instituciones educativas y culturales y personas interesadas.**

Horario: **9:30 a 16:30 h**

Cupo: **50 personas**

Accesibilidad: **LSM + IS**

Museo del nacimiento

23 NOV

10:00 h



Taller Danza y Expresividad

Imparte: **Menka Nagrani**

Cía. **Les Productions des pieds des mains | Canadá**

Dirigido a: **Público diverso en general | 15+**

Cupo: **15 participantes**

Armonía e Inclusión AC

13:00 h



Josefina la niña Nahuala

Unipersonal de máscara y Lengua de Señas Mexicana

Cía. **Dionisiacas Colectivo Teatral | Xalapa, Veracruz**

Dirigido a: **Público diverso en general**

Duración: **45 minutos**

Accesibilidad: **LSM y AD**

Museo del nacimiento

19:00 h



Si te dicen **SALVAJE**

Cía. **ALTERACIONES Danza Teatro | España**

Dirigido a: **Público diverso en general**

Duración: **58 minutos**

Accesibilidad: **AD + R**

Foro San Juan del Portal del Diezmo

24 NOV

13:00 h



La tempestad para personas con autismo

Cía. **Flute Theatre | Reino Unido**

Dirigido a: **Personas autistas, sus familias y cuidadores, y público en general interesado en experiencias teatrales inclusivas. | 8 +**

Accesibilidad: **R**

Museo del Nacimiento

18:00 h



Bailongo de Clausura: Desde Otros Territorios

Agrupación: **Sonora Fusión | Ciudad de México**

Dirigido a: **Público diverso en general**

Espacio: **Parque Las Garzas**

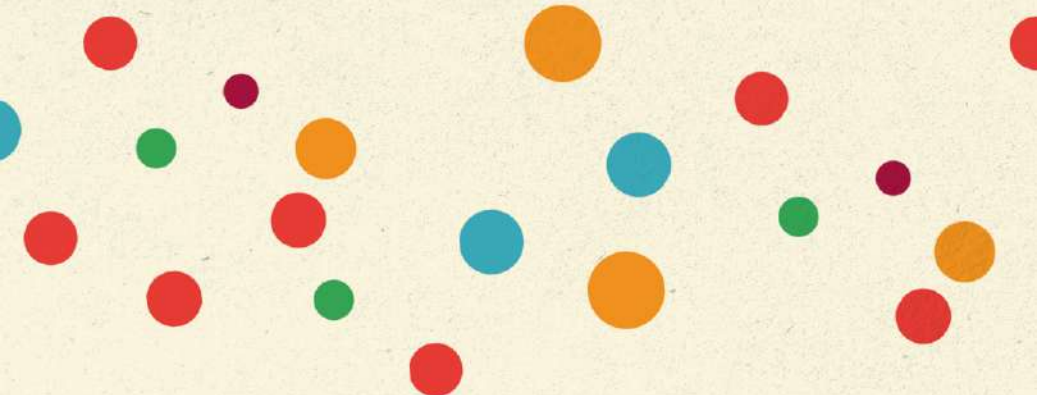

LABORATORIOS DE PROFESIONALIZACIÓN



Shakespeare para personas con autismo

Un taller que describe el Método Hunter Heartbeat, una serie de juegos de drama sensorial utilizando Shakespeare para personas con autismo y aquellas desplazadas por la guerra.

- Imparte: **Dra. Kelly Hunter MBE y Aleix Melé**
- Cía. **Flute Theatre | Reino Unido**
- Dirigido a: **Maestras(os), mamás y papás de personas con autismo, personas con autismo, psiquiatras, actrices y actores**
- Fecha: **del 18 al 21 de noviembre**
- Horario: **14:30 a 16:30 h**
- Accesibilidad: **IS**
- Salón de danza del Centro Regional de Desarrollo Humano para Personas Adultas Mayores 'Consuelo Martínez de Gómez'



Cultura y diversidad

Exposición teórica acerca de la necesidad de una cultura inclusiva, acompañada de la presentación de experiencias y trabajo práctico sobre la inclusión como relato que amplía los límites del mundo.

- Imparten: **Inés Enciso y Magda Labarga | España**
- Dirigido a: **Gestores/as culturales, programadores/as escénicos, comisarios/as artísticos y artistas con y sin discapacidad interesados/as en la inclusión dentro de proyectos culturales. También, trabajadores/as de ONG, asociaciones, instituciones culturales, responsables de políticas culturales y empresas interesadas en el patrocinio cultural.**
- Fecha: **del 18 al 22 de noviembre**
- Horario: **17:00 a 21:00 h**
- Accesibilidad: **LSM**
- Museo Panteón de la Santa Vera Cruz

Registro para laboratorios de profesionalización
y programación completa en:

www.otroterritorios.com

Espacios sede

San Juan del Río

- **Centro de Rehabilitación Integral | DIF San Juan del Río**
Av Gandhi S/N, La Floresta, 76806 San Juan del Río, Qro.
- **Salón de danza del Centro Regional de Desarrollo Humano para Personas Adultas Mayores 'Consuelo Martínez de Gómez' | Centro Gerontológico SJR**
Av. 5 Pte. N.26, Fraccionamiento Valle de Oro. Parque Ecológico Gonzalo Río Arronte 76803 San Juan del Río Querétaro
- **Foro San Juan del Portal del Diezmo**
Av. Benito Juárez Ote. 15, Centro histórico, 76800 San Juan del Río, Qro.
- **Museo del Nacimiento**
Av. Lic. Benito Juárez Pte. 183-B, Centro, 76800 San Juan del Río, Qro.
- **Museo de la Santa Vera Cruz**
2 de Abril 52-A, Centro, 76800 San Juan del Río, Qro.
- **Parque Las Garzas**
Av Lomas de San Juan 2, Nuevo San Juan, 76806 San Juan del Río, Qro.
- **Armonía e Inclusión AC**
C. Fernando de Tapia 22, Centro, 76800 San Juan del Río, Qro.

Amealco

- **Sala de usos múltiples Amealco**
Ignacio Aldama 167, Centro, 76850 Amealco de Bonfil, Qro.

Tequisquiapan

- **Centro de Atención Múltiple NEMILIZTLI**
1o. de Mayo 16, Bordo Blanco, 76750 Tequisquiapan, Qro.