



CULTURA
SECRETARÍA DE CULTURA



**CONTRALORÍA
SOCIAL**

CAPACITACIÓN CONTRALORÍA SOCIAL PROFEST 2023



2023
AÑO DE
**Francisco
VILLA**

EL REVOLUCIONARIO DEL PUEBLO

“Este programa es público, ajeno a cualquier partido político. Queda prohibido el uso para fines distintos a los establecidos en el programa.”

¿Qué es la Contraloría Social?

Es el mecanismo con el que cuenta la población beneficiaria de programas federales, para que participe en la vigilancia del ejercicio de los recursos públicos y en la verificación del cumplimiento de las metas y objetivos

VENTAJAS

Incrementa la credibilidad en los programas de desarrollo social

Favorece la transparencia de las acciones del gobierno y al combate a la corrupción y la impunidad

Evita la mala calidad de los apoyos y los servicios

Obliga a las servidoras y los servidores públicos a ejercer sus funciones con ética y responsabilidad

Permite el acercamiento entre el Gobierno y la población

Instancias Participantes

- **Instancia Normativa:** Dirección General de Promoción y Festivales Culturales
- **Instancia Ejecutora:** Instancias beneficiarias (*Instituciones Estatales de Cultura, municipios, alcaldías, instituciones municipales de cultura con personalidad jurídica propia, universidades públicas estatales y Organizaciones de la Sociedad Civil sin fines de lucro*)
- La Dirección General de Promoción y Festivales Culturales **no cuenta con representaciones federales;** por lo que la realización del festival; así como la promoción, difusión y seguimiento de las actividades de contraloría social para el proyecto serán responsabilidad de la Instancia Ejecutora, quien designará a una persona que fungirá como Enlace de Contraloría Social ante PROFEST

Normatividad Aplicable

- Reglas de operación del Programa Apoyos a la Cultura para el ejercicio fiscal 2023
https://dof.gob.mx/nota_detalle.php?codigo=5675514&fecha=26/12/2022
- Ley General de Desarrollo Social
<https://www.diputados.gob.mx/LeyesBiblio/pdf/LGDS.pdf>
- Reglamento de la Ley General de Desarrollo Social
https://www.diputados.gob.mx/LeyesBiblio/regley/Reg_LGDS.pdf
- Lineamientos para la promoción y operación de la Contraloría Social en los programas federales de desarrollo social
https://www.dof.gob.mx/nota_detalle.php?codigo=5458770&fecha=28/10/2016
- Ley Federal de Presupuesto y Responsabilidad Hacendaria
<https://www.diputados.gob.mx/LeyesBiblio/pdf/LFPRH.pdf>

Documentos Normativos de la Contraloría Social

Esquema

→ Documento en el que se indica la estrategia sobre la cual se realizarán las actividades de Contraloría Social de acuerdo con las características de PROFEST.

Guía Operativa

→ Documento en el que se detallan los procedimientos de la Contraloría Social de PROFEST

PATCS

→ Calendario de ejecución de las acciones de Contraloría Social en el que se establecen las actividades, los responsables, las metas y la unidad de medida.

Personas que participan en los Comités de Contraloría Social

Enlace de Contraloría Social ante PROFEST: Persona adscrita y designada por la instancia beneficiaria, quien es la responsable de la implementación, seguimiento y cumplimiento de a las actividades de contraloría social para el festival.

Contralor(a) Social: Persona que pertenece a la localidad donde se va a realizar el festival, que ha decidido participar en las actividades de Contraloría Social y que debe cumplir con los siguientes requisitos:

- Ser mayor de 18 años.
- Preferentemente, saber leer y escribir.
- No estar adscritos laboralmente bajo ningún régimen a la instancia ejecutora, o en su caso no haber laborado para la misma, en por lo menos dos años inmediatos anteriores a la fecha de instalación del Comité.

**Su participación debe ser libre, independiente, voluntaria y honorífica.*

Actividades de Contraloría Social

1. Difusión de información
2. Capacitación y asesoría
3. Integración del Comité de Contraloría Social
4. Captación, atención de quejas y/o denuncias y/o sugerencias
5. Recopilación del Informe del Comité de Contraloría Social



Difusión

Publicar en la página institucional y/o redes sociales de la instancia beneficiaria y/o del festival los documentos normativos de Contraloría Social PROFEST y material de difusión y capacitación de PROFEST.

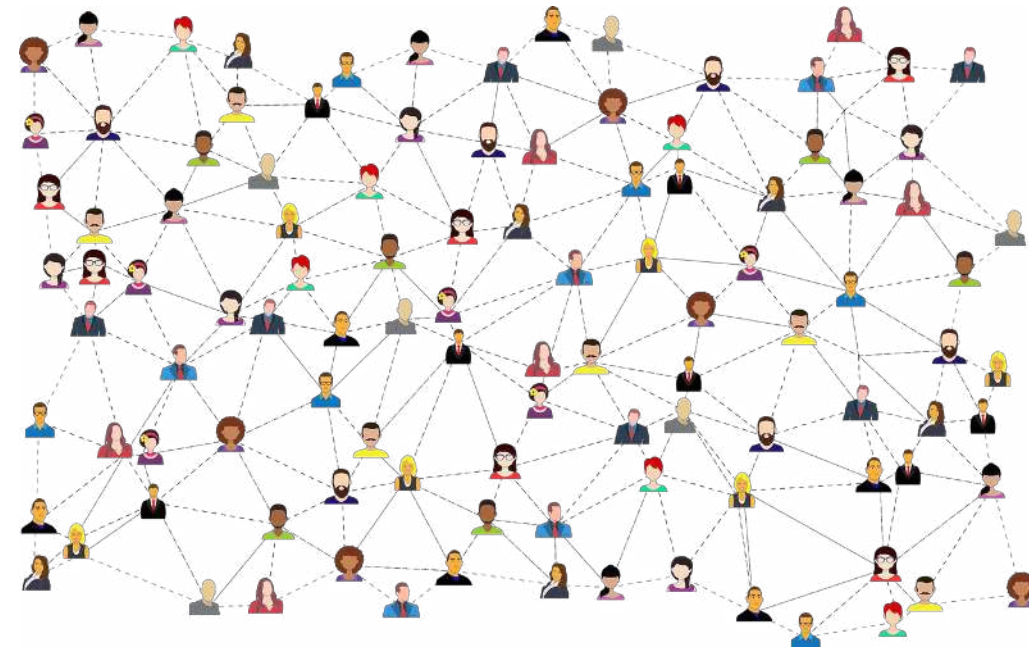

Elaborar y difundir la Convocatoria de Contraloría Social para invitar a la población a formar parte del Comité de Contraloría Social

Capacitación y Asesoría

Previo a la fecha de inicio del festival se deberá convocar a una reunión para realizar la capacitación y asesoría a las personas interesadas en integrar el Comité de Contraloría Social, con el objetivo de que identifiquen qué es la Contraloría Social y cuenten con los conocimientos para llevar a cabo las actividades correspondientes.

La capacitación puede ser presencial, telefónica o virtual.

Integración del Comité

- Reunión para la conformación del Comité .
- La participación de las personas interesadas es voluntaria y honorífica.
- Deberán expedir al Acta de Constitución del Comité de Contraloría Social
- Se debe promover que el Comité se integre equitativamente por mujeres y hombres

Actividades de los Comités de Contraloría Social

I. Solicitar información pública

II. Vigilar que:

- a) Se difunda información
- b) El ejercicio de los recursos públicos sea oportuno,
- c) Las personas beneficiarios cumplan con los requisitos,
- d) Se cumpla con los períodos de ejecución,
- e) Exista documentación comprobatoria del ejercicio de los recursos,
- f) El programa no se utilice con fines políticos, electorales, de lucro u otros distintos al objeto,
- g) Se ejecute en un marco de igualdad entre mujeres y hombres,
- h) Las autoridades competentes den atención a las quejas y denuncias,

III. Registrar en los Informes de Comité de Contraloría Social los resultados de las actividades de contraloría social,

IV. Recibir y presentar las quejas y denuncias sobre la aplicación y ejecución del programa, y

V. Recibir y ternar las quejas y denuncias que puedan dar lugar al fincamiento de responsabilidades administrativas, civiles



Recopilación del Informe del Comité de Contraloría Social

Posterior a la fecha de conclusión del festival se deberá convocar al Comité a una segunda reunión para realizar el informe correspondiente, mismo que contendrá los resultados de las actividades de Contraloría Social.

Medios institucionales para presentar quejas y denuncias

Secretaría de la Función Pública:

Denuncia Ciudadana de la Corrupción (SIDEDEC):
<https://sidec.funcionpublica.gob.mx/#!>

Vía correspondencia: Dirección General de Denuncias e Investigaciones de la Secretaría de la Función Pública en Av. Insurgentes Sur No. 1735, Piso 2 Ala Norte, Guadalupe Inn, Álvaro Obregón, CP 01020, Ciudad de México.

Vía telefónica: En el interior de la República al 800 11 28 700 y en la Ciudad de México 55 2000 2000.

Presencial: En el módulo 3 de la SFP en Av. Insurgentes Sur No. 1735, PB, Guadalupe Inn, Álvaro Obregón, CP 01020, Ciudad de México.

Aplicación (App): “Denuncia Ciudadana de la Corrupción”

Medios institucionales para presentar quejas y denuncias

Órgano Interno de Control de la Secretaría de Cultura:

Presencial: Paseo de la Reforma número 175, piso 15, Col. Cuauhtémoc, Alcaldía Cuauhtémoc, Código Postal 06500, Ciudad de México.

Vía telefónica: 55 4155 0200 Ext. 9983

Dirección General de Promoción y Festivales Culturales, vertiente Apoyo a Festivales Culturales y Artísticos (PROFEST):

Presencial: Paseo de la Reforma número 175, Planta Baja, Col. Cuauhtémoc, Alcaldía Cuauhtémoc, Código Postal 06500, Ciudad de México.

Vía telefónica: 55 4155 0200 Ext. 9541

Vía electrónica: contraloriaprofest@cultura.gob.mx

Sistema Informático de Contraloría Social (SICS)

La Dirección General de Promoción y Festivales Culturales designará a una persona **Representante de las Instancias Ejecutoras**, quien será la encargada de registrar la información y datos correspondientes de los Comités de Contraloría Social en el SICS. Esto con la finalidad de centralizar la captura de la información proporcionada por las instancias beneficiarias.

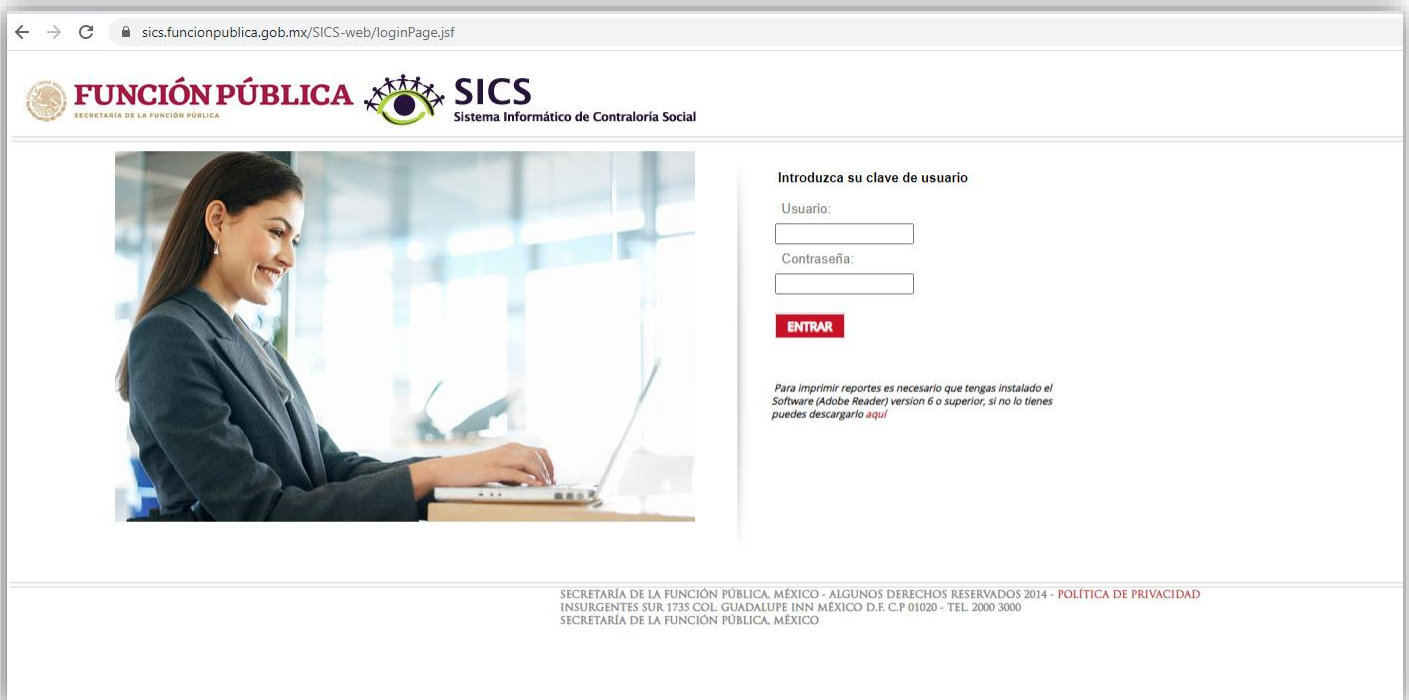

The screenshot shows the login page of the SICS system. The browser address bar displays 'sics.funcionpublica.gob.mx/SICS-web/loginPage.jsf'. The page header includes the 'FUNCIÓN PÚBLICA' logo and the 'SICS Sistema Informático de Contraloría Social' logo. A central image shows a woman in a business suit working on a laptop. To the right, there is a login form with the heading 'Introduzca su clave de usuario'. The form contains two input fields: 'Usuario:' and 'Contraseña:'. Below these fields is a red 'ENTRAR' button. At the bottom of the page, there is a footer with the following text: 'SECRETARÍA DE LA FUNCIÓN PÚBLICA, MÉXICO - ALGUNOS DERECHOS RESERVADOS 2014 - POLÍTICA DE PRIVACIDAD INSURGENTES SUR 1735 COL. GUADALUPE INN MÉXICO D.F. C.P. 01020 - TEL. 2000 3000 SECRETARÍA DE LA FUNCIÓN PÚBLICA, MÉXICO'.



CULTURA
SECRETARÍA DE CULTURA



**CONTRALORÍA
SOCIAL**

Contacto Contraloría Social PROFEST

Dirección: Paseo de la Reforma No. 175, Planta Baja, Col. Cuauhtémoc, C.P. 06500, Alcaldía Cuauhtémoc, Ciudad de México

Teléfono: Teléfono: 55 4155 0200 Ext. 9541

Correo electrónico: contraloriaprofest@cultura.gob.mx

Sitio Web: <https://festivales.cultura.gob.mx/profest>

